

# TARIFAS ESCUELA DE TENIS JUVENILES

			PERFECCIONAMIENTO			PRECOMPETICIÓN			COMPETICIÓN		
EDAD ( a criterio técnico)			Entre 13 y 18 años			Entre 10 y 17 años			Entre 12 y 18 años		
HORARIO			Lunes a viernes de 17:30h a 19:30h. Sábados y domingos de 9h a 11h			Lunes a viernes de 18h a 21h. Sábados y domingos de 9h a 11h			Lunes a viernes de 18h a 21h. Sábados y domingos de 9h a 11h		
1DIA SEMANA	MENSUAL	SOCIO	151€	1100€	1243€	-	-	-	-	-	-
		NO SOCIO	193€	1401€	1584€	-	-	-	-	-	-
	TRIMESTRAL	SOCI	386€	-	-	-	OFERTA 9 MESES	OFERTA 10 MESES	-	OFERTA 9 MESES	OFERTA 10 MESES
		NO SOCI	492€	-	-	-	-	-	-	-	-
2DIAS SEMANA	MENSUAL	SOCIO	191€	1385€	1566€	190€	1379€	1559€	297€	2165€	2447€
		NO SOCIO	245€	1777€	2009€	248€	1786€	2022€	398€	2869€	3247€
	TRIMESTRAL	SOCIO	486€	-	-	484€	-	-	760€	-	-
		NO SOCIO	624€	-	-	627€	-	-	1007€	-	-
3DIAS SEMANA	MENSUAL	SOCIO	243€	1772€	2003€	245€	1789€	2022€	367€	2692€	3041€
		NO SOCIO	315€	2285€	2585€	316€	2285€	2585€	488€	3527€	3991€
	TRIMESTRAL	SOCIO	622€	-	-	628€	-	-	945€	-	-
		NO SOCIO	802€	-	-	802€	-	-	1238€	-	-
4DIAS SEMANA	MENSUAL	SOCIO	-	-	-	315€	2308€	2607€	439€	3225€	3642€
		NO SOCIO	-	-	-	404€	2920€	3304€	584€	4217€	4771€
	TRIMESTRAL	SOCIO	-	-	-	810€	-	-	1132€	-	-
		NO SOCIO	-	-	-	1025€	-	-	1480€	-	-
5DIAS SEMANA	MENSUAL	SOCIO	-	-	-	381€	2781€	3143€	510€	3741€	4225€
		NO SOCIO	-	-	-	483€	3476€	3934€	651€	4687€	5305€
	TRIMESTRAL	SOCIO	-	-	-	976€	-	-	1313€	-	-
		NO SOCIO	-	-	-	1220€	-	-	1645€	-	-
6DIAS SEMANA	MENSUAL	SOCIO	-	-	-	-	-	-	€	€	€
		NO SOCIO	-	-	-	-	-	-	€	€	€
	TRIMESTRAL	SOCIO	-	OFERTA 9 MESES	OFERTA 10 MESES	-	OFERTA 9 MESES	OFERTA 10 MESES	€	OFERTA 9 MESES	OFERTA 10 MESES
		NO SOCIO	-	-	-	-	-	-	€	-	-

**DESCUENTOS HERMANOS: 2n HERMANO 10%, 3r HERMANO 20%, 4t HERMANO 30%**

- Cuota trimestral:** El importe de septiembre será siempre mensual, el pago del trimestre se realizará en Octubre ( octubre, noviembre, diciembre), posteriormente en Enero (enero, febrero, marzo) y por último en Abril (abril, mayo y junio). **Oferta 9meses:** El pago se realizará en Octubre e incluye 9 meses hasta junio. **Oferta 10meses:** El pago se realizará en Septiembre e incluye 10 meses hasta junio.
- Por normativa legal el alumnado de la escuela de tenis juvenil tiene que estar en posesión de la Licencia Federativa. A tal efecto, sólo para el alumnado juvenil inscrito en septiembre y octubre, se le tramitará gratuitamente. En inscripciones posteriores se deberá abonar la tarifa correspondiente que se cargará en la cuenta.
- Todo el alumnado juvenil inscrito en septiembre y octubre con una permanencia mínima, se les entregara previa solicitud, la equipacion del club compuesta de un polo, camiseta, bermuda o falda y chaqueta de chandal. Los inscritos posteriormente tendran que adquirirla a través de la web. <https://www.tenisgimeno.com/tienda-ctag/>
- Las bajas de la escuela deben comunicarse 10 días antes de final de mes al correo [administracion@tenisgimeno.com](mailto:administracion@tenisgimeno.com).

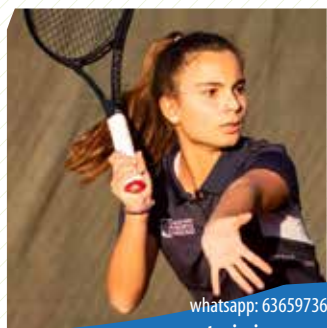

whatsapp: 636597366

[www.tenisgimeno.com](http://www.tenisgimeno.com)

08860 Castelldefels, Barcelona

Avinguda Castelldefels, 58-62 (C-31 km. 17,5)